

# Svínhagi L6A í Rangárþingi Ytra Deiliskipulag

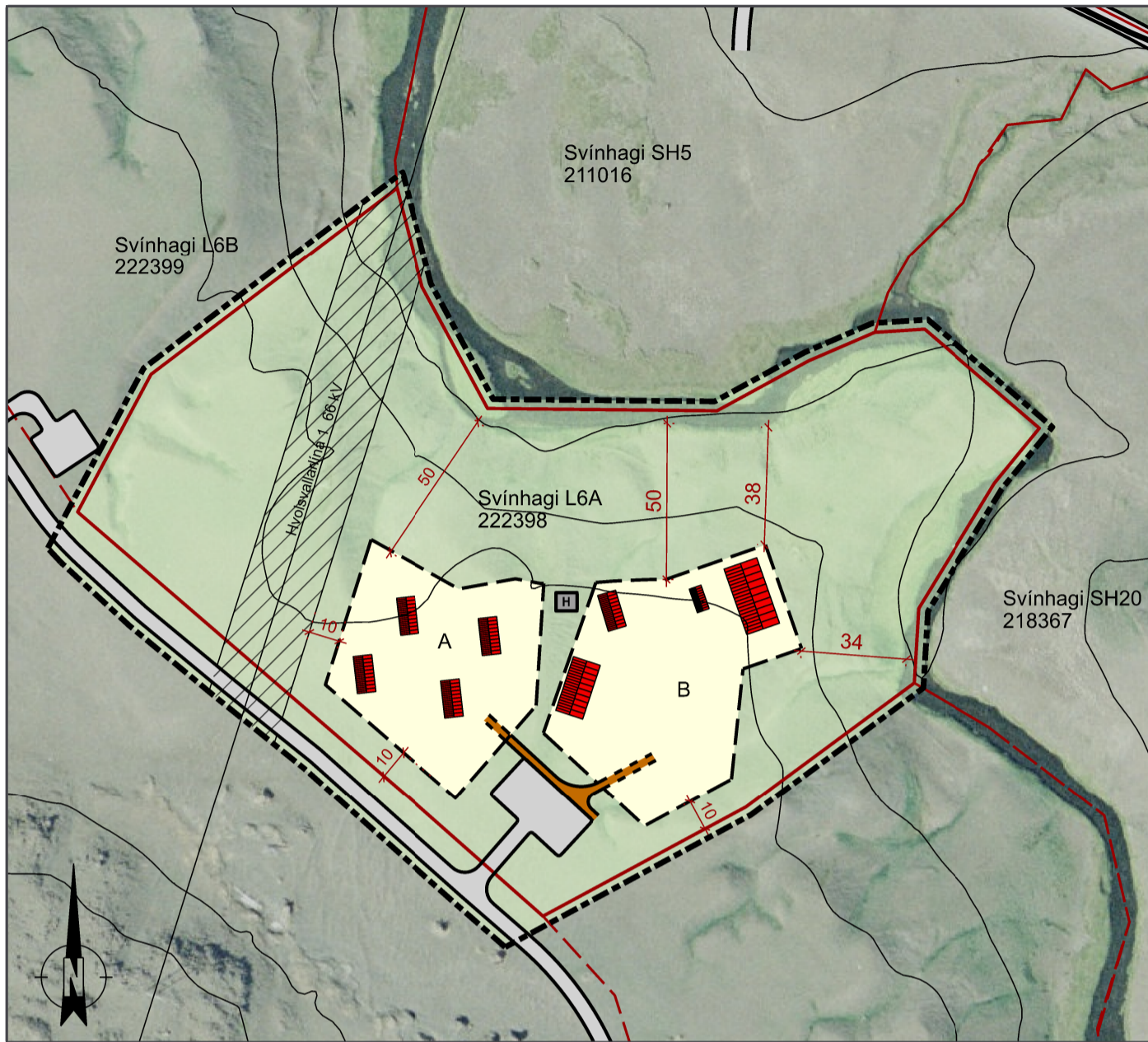

Deiliskipulagsuppráttur í mkv. 1:2.000.

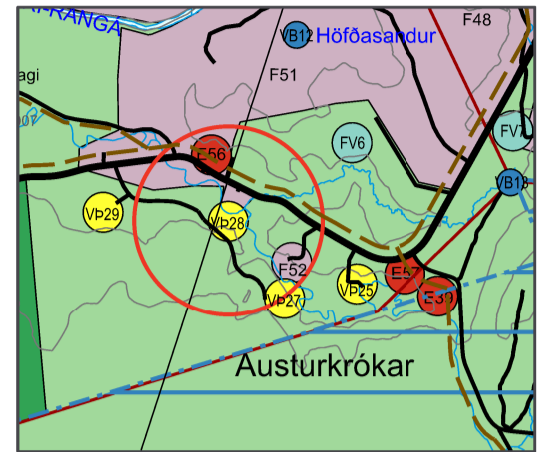

Aðalskipulag Rangárþings ytra 2016-2028 í mkv. 1:50.000.

## SKÝRINGAR

- Skipulagssvæðið
- Byggingareitur
- Lóðamörk
- Vegur
- Hreinsivirki (til leiðbeiningar)
- Helgunarsvæði háspennulína
- Byggingar (möguleg staðsetning)
- Göngustígur



Skýringaruppráttur í mkv. 1:8.000.

## SAMÞYKKTIR

Deiliskipulag þetta sem auglýst hefur verið skv. 41. gr. skipulagslaga nr. 123/2010, með síðari breytingum, var samþykkt af sveitarstjórn Rangárþings ytra

F.h. Rangárþings ytra

Deiliskipulagstillagan var auglýst frá \_\_\_\_\_ til \_\_\_\_\_

Deiliskipulagið öðlaðist gildi með auglýsingu í B-deild

Stjórnartíðinda \_\_\_\_\_

## SKIPULAGSGÖGN:

Deiliskipulagsuppráttur í mkv. 1:2.000  
Skýringaruppráttur í mkv. 1:8.000  
Aðalskipulag Rangárþings Ytra 2018-2028  
Greinargerð með umhverfisskýrslu

## KORTAGRUNNAR:

Loftmynd og hæðarlínur frá Loftmyndum ehf.  
Landamerki frá Þjóðskrá

## SVÍNHAGI L6A

### Deiliskipulag - Tillaga



Verk: 8240-001	Dags: 17.08.2019
Mkv. 1: 2.000/8.000 í A3	Breytt:
Unnið: AB	Rýnt:
Samþykkt:	