



LUNANSHOLT 1I í Rangárþingi ytra

Deiliskipulag



Deiliskipulagsuppráttur í mkv. 1:1.000.

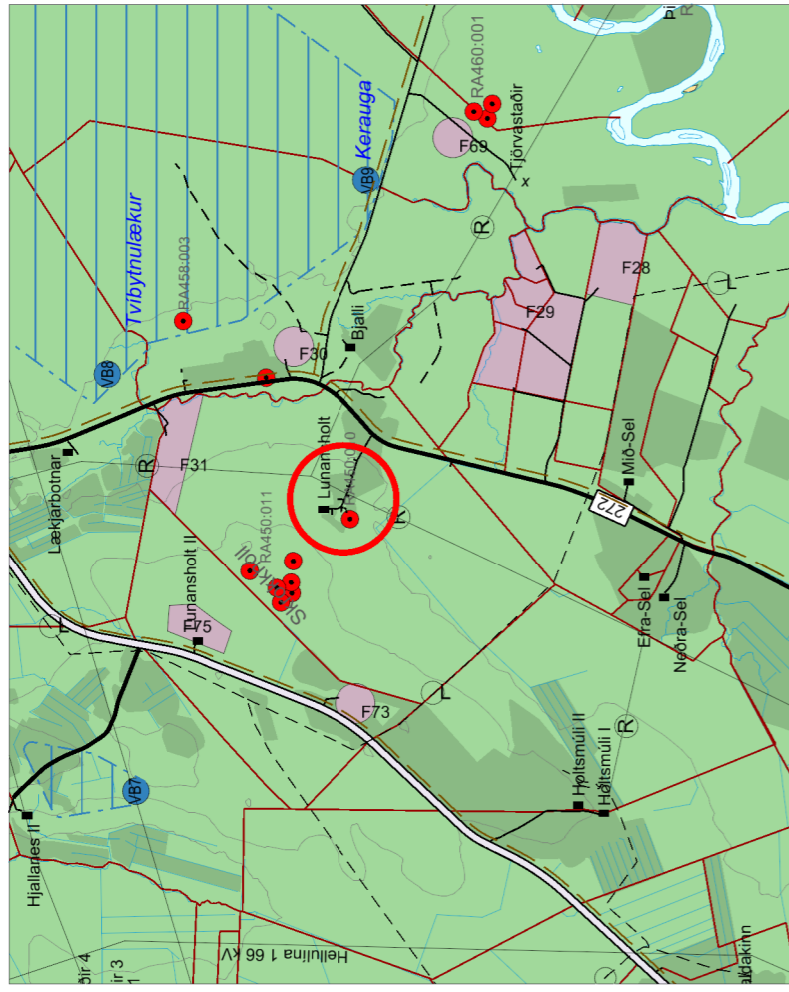

Óðalskipulag Rangárþings ytra 2016 - 2028 í mkv. 1:50.000.

- SKYRIRINGAR**
- Landamerki frá Þjóðskrá
 - Byggingareitur
 - Núverandi hús
 - Ný hús hugsanleg staðsetn.
 - Hreinsivirki
 - Vegir
 - Bilastaði
 - Skipulagssvæði

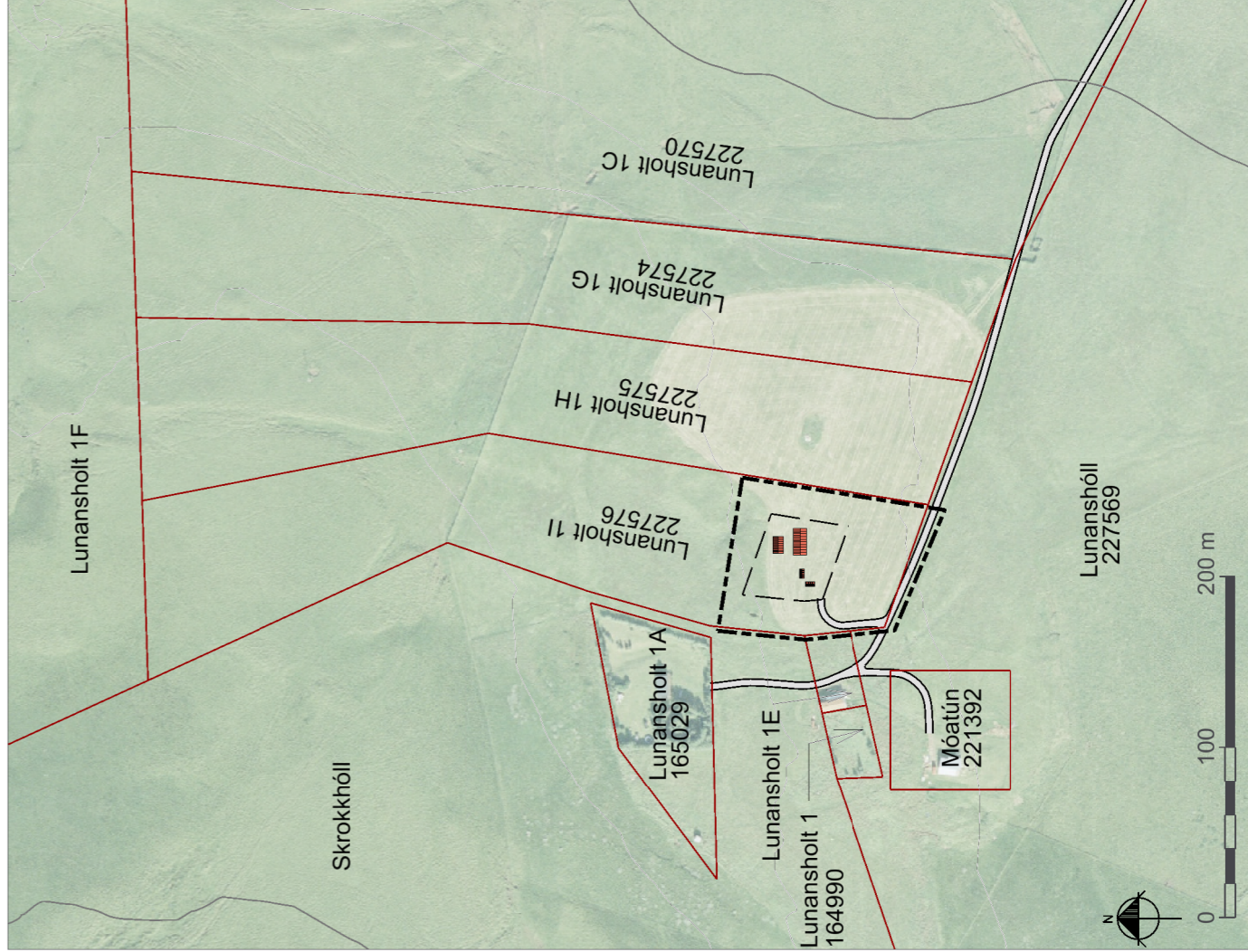

Skýringaruppráttur í mkv. 1:4.000

BYGGINGARSKILMÁLAR

Innan byggingareits er heimilt að byggja allt að 120 m² frístundahús, allt að 60 m² geymslu og tvö gestahús, hvort um sig allt að 40 m². Hús verða á einni hæð, hámarkshæð bygginga er allt að 5 m m.v. gólfkanta. Mænisstefna er frjáls en möguleg staðsetning bygginga er sýnd á upprætti, til skýringar.

SKIPULAGSGÖGN

Deiliskipulagsuppráttur í mkv. 1:1.000.
Skýringaruppráttur í mkv. 1:4.000.
Greinargerð með forsendum og skipulagsskilmálum.

KORTAGRUNNAR

Loftrmynd og hæðarlínur frá Loftmyndum ehf.
Landamerki frá Þjóðskrá.
ISS0v frá Landmælingum Íslands

Deiliskipulagstillagan var kynnt dags. _____ með athugasemdafresti til _____
Deiliskipulagstillagan var auglýst frá _____ með athugasemdafresti til _____

Deiliskipulag þetta sem auglýst hefur verið skv. 41. gr. skipulagslaga nr. 123/2010, m.s.br. var samþykkt af sveitarstjórn Rangárþings ytra þann _____

F.h. sveitarstjórnar Rangárþings ytra _____

Deiliskipulagstillagan öðlast gildi með auglýsingu í B-deild Stjórnartíðinda þann _____

Lunansholt 1I

Deiliskipulag

Verk: 7693-001	Dags: 21.02.2019
Mkv. 1:1.000 í A3	Breytt:
Unnið: AJ, KDG, IS	Rýnt: AJ