

| Lykiltölur | | | | | | |
|--|-------------------|-------------------|------------------|------------------|------------------|------------------|
| | Rauntölur 2019 | Útkomuspá 2020 | Aætlun 2021 | Aætlun 2022 | Aætlun 2023 | Aætlun 2024 |
| Breyting tekna milli ára..... | | (0,9%) | 1,7% | 0,0% | 0,0% | 0,0% |
| Breyting gjalda milli ára..... | | 7,8% (4,1%) | 0,5% | 0,5% | 0,6% | 0,6% |
| Íbúafjöldi 31. desember..... | 1.684 | 1.734 | 1.734 | 1.734 | 1.734 | 1.734 |
| Rekstrartekjur, þar af: | 2.011.180 | 1.992.773 | 2.026.272 | 2.026.272 | 2.026.272 | 2.026.272 |
| Útsvar..... | 896.235 | 909.608 | 937.453 | 937.453 | 937.453 | 937.453 |
| Fasteignaskattur..... | 350.453 | 383.930 | 397.061 | 397.061 | 397.061 | 397.061 |
| Framlög Jöfnunarsjóðs..... | 323.216 | 270.023 | 257.263 | 257.263 | 257.263 | 257.263 |
| Aðrar tekjur..... | 467.415 | 547.331 | 563.430 | 563.430 | 563.430 | 563.430 |
| Rekstrargjöld | 1.637.768 | 1.758.028 | 1.674.805 | 1.673.305 | 1.673.305 | 1.673.305 |
| Laun og launatengd gjöld..... | 896.405 | 1.021.189 | 986.495 | 986.495 | 986.495 | 986.495 |
| Lífeyrisskuldbinding, breyting..... | 2.633 | 3.500 | 3.500 | 2.000 | 2.000 | 2.000 |
| Annar rekstrarkostnaður..... | 738.730 | 733.339 | 684.810 | 684.810 | 684.810 | 684.810 |
| Framlegð (EBITDA)..... | 373.412 | 234.745 | 351.466 | 352.966 | 352.966 | 352.966 |
| Afskriftir..... | 109.690 | 125.553 | 130.970 | 141.321 | 151.771 | 162.221 |
| EBIT..... | 263.721 | 109.192 | 220.496 | 211.645 | 201.195 | 190.745 |
| Veltufé frá rekstri..... | 317.086 | 184.159 | 304.868 | 300.947 | 297.608 | 297.538 |
| Handbært fé frá rekstri..... | 440.460 | 196.624 | 308.296 | 304.375 | 301.036 | 300.966 |
| Afborganir..... | 103.065 | 424.626 | 142.460 | 163.113 | 184.825 | 183.882 |
| Fjárfestingar..... | 459.325 | 338.500 | 353.300 | 315.000 | 315.000 | 315.000 |
| Vaxtagreiðslur..... | 143.479 | 57.001 | 61.240 | 65.232 | 68.634 | 68.694 |
| Fjárförf ársins (Framlegð - vextir, afborganir og fjárfesting) | (332.457) | (585.383) | (205.533) | (190.379) | (215.492) | (214.609) |

| Kennitölur | | | | | | |
|---|--------------------|-------------------|-------------------|-------------------|-------------------|-------------------|
| Samantekið - A og B hluti | Rauntölur 2019 | Útkomuspá 2020 | Aætlun 2021 | Aætlun 2022 | Aætlun 2023 | Aætlun 2024 |
| Rekstrarhæfi | | | | | | |
| Framlegðarhlutfall..... | 18,6% | 11,8% | 17,3% | 17,4% | 17,4% | 17,4% |
| Rekstrarjöfnuður þriggja ára skv. sveitarstjórnarlögum..... | 538.964 | 406.180 | 295.799 | 241.748 | 328.523 | 288.441 |
| Efnahagur | | | | | | |
| Veltufjárhlutfall..... | 0,88 | 0,79 | 0,78 | 0,80 | 0,82 | 0,82 |
| Fjárfesting | | | | | | |
| Ný lántaka / skuldum..... | - | 28,1% | 9,9% | 9,4% | 9,6% | 8,4% |
| Skuldaból | | | | | | |
| Skuldir og skuldbindingar / framlegð..... | 4,7 | 8,2 | 5,8 | 6,0 | 6,2 | 6,4 |
| Skuldir og skuldbindingar / veltufé frá rekstri..... | 5,6 | 10,4 | 6,7 | 7,0 | 7,4 | 7,6 |
| Skuldaviðmið skv. reglugerð 502/2012..... | 66,9% | 76,3% | 79,9% | 83,1% | 86,4% | 89,8% |
| Skuldahlutfall..... | 88,0% | 96,4% | 100,2% | 104,5% | 108,2% | 111,1% |
| Greiðsluhæfi | | | | | | |
| Veltufé frá rekstri / heildartekjum..... | 15,8% | 9,2% | 15,0% | 14,9% | 14,7% | 14,7% |
| Skuldabekja (Framlegð / (afborganir + vextir))..... | 1,51 | 0,49 | 1,73 | 1,55 | 1,39 | 1,40 |
| Vextir ársins: | | | | | | |
| Vaxtagjöld og verðbætur..... | (186.137) | (105.873) | (108.222) | (113.204) | (117.018) | (118.678) |
| Verðbætur og gengismunur..... | 42.658 | 48.871 | 46.982 | 47.971 | 48.384 | 49.984 |
| Vextir ársins: | (143.479) | (57.001) | (61.240) | (65.232) | (68.634) | (68.694) |

| Viðmið | | | | | | |
|---|-------------------|-------------------|----------------|----------------|----------------|----------------|
| | Rauntölur 2019 | Útkomuspá 2020 | Aætlun 2021 | Aætlun 2022 | Aætlun 2023 | Aætlun 2024 |
| Hámark skuldaviðmiðs skv. reglugerð..... | 150,0% | 150,0% | 150,0% | 150,0% | 150,0% | 150,0% |
| Framlegðarhlutfall..... | 15,0% | 15,0% | 15,0% | 15,0% | 15,0% | 15,0% |
| Lágmarks veltufé frá rekstri sem % af skuldaviðmiði..... | | | | | | |
| Veltufé frá rekstri - lágmark m.v. skuldaviðmiði..... | - | - | - | - | - | - |
| Veltufjárhlutfall - viðmið..... | 1,00 | 1,00 | 1,00 | 1,00 | 1,00 | 1,00 |
| Framlegðarhlutfall - lágmark m.v. skuldaviðmiði..... | 6,7% | 7,6% | 8,0% | 8,3% | 8,6% | 9,0% |
| Ný lántaka / fjárfestingar - viðmið m.v. skuldir..... | 5,0% | 5,0% | 5,0% | 5,0% | 5,0% | 5,0% |
| Fjárförf - viðmið..... | 1,20 | 1,20 | 1,20 | 1,20 | 1,20 | 1,20 |
| Rekstrarniðurstaða (neikvæð)..... | 163.706 | 8.678 | 123.415 | 109.654 | 95.453 | 83.334 |
| Eiginfjárhlutfall..... | 50,2% | 48,4% | 48,7% | 49,0% | 49,2% | 49,5% |
| Fjárfesting / heildartekjur..... | 22,8% | 17,0% | 17,4% | 15,5% | 15,5% | 15,5% |
| Fjárfesting / skuldum..... | 26,0% | 17,6% | 17,4% | 14,9% | 14,4% | 14,0% |
| Fjárfesting / veltufé frá rekstri..... | 1,45 | 1,84 | 1,16 | 1,05 | 1,06 | 1,06 |
| Framlegð / vaxtagreiðslur..... | 2,60 | 4,12 | 5,74 | 5,41 | 5,14 | 5,14 |
| Framlegð / vaxtagreiðslur, afborganir lána og leigugreiðslur..... | 1,51 | 0,49 | 1,73 | 1,55 | 1,39 | 1,40 |
| Veltufé frá rekstri / afborgun lána..... | 3,08 | 0,43 | 2,14 | 1,85 | 1,61 | 1,62 |
| Þróun tekna..... | | -0,9% | 1,7% | - | - | - |

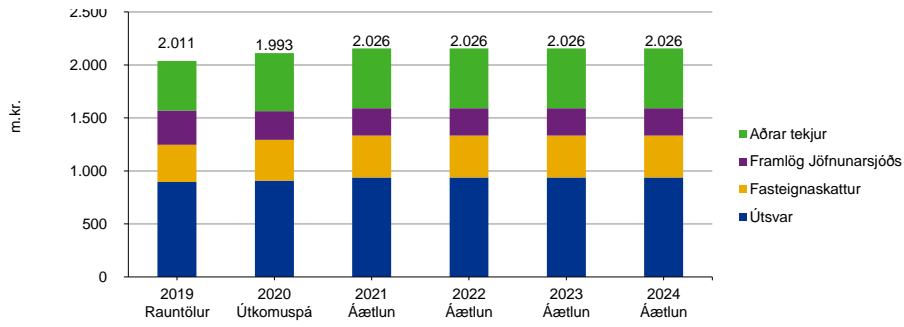

Rekstrarjöfnuður / jafnvægisregla

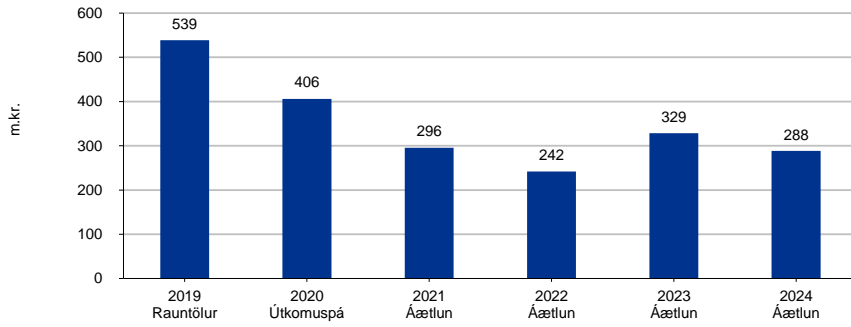

Framlegðarhlutfall

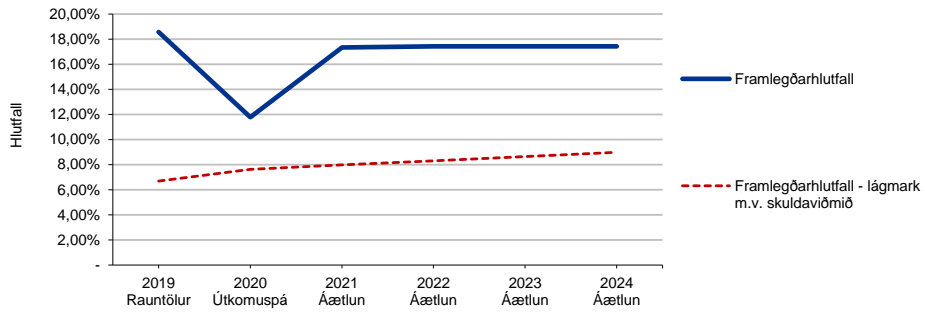

Skuldaþekja (Framlegð / (afborganir + vextir))

0.00

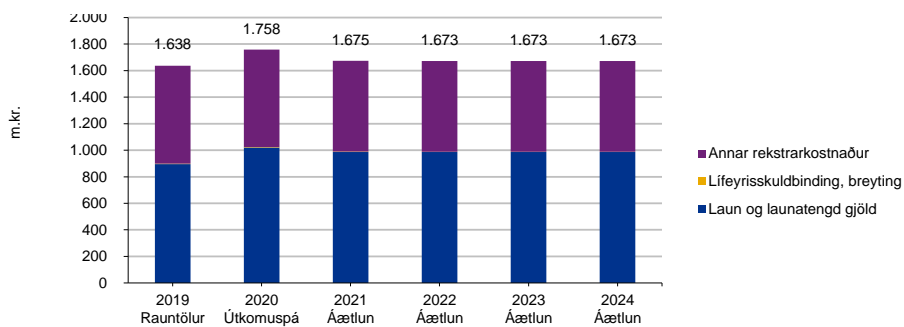

Skuldahlutfall og skuldaviðmið

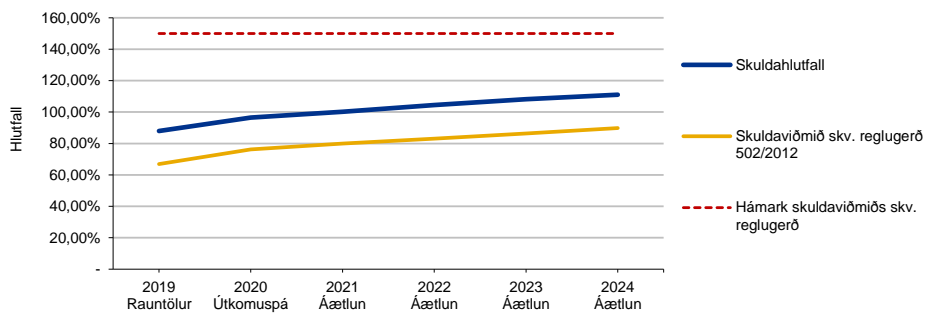

Veltufé frá rekstri

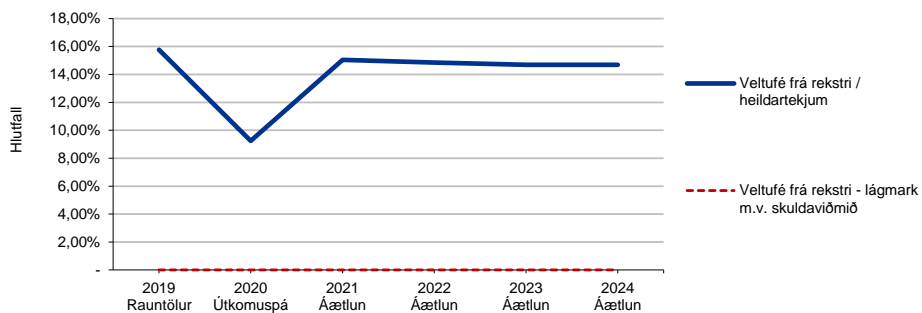

Árafjöldi í niðursgreiðslu skulda

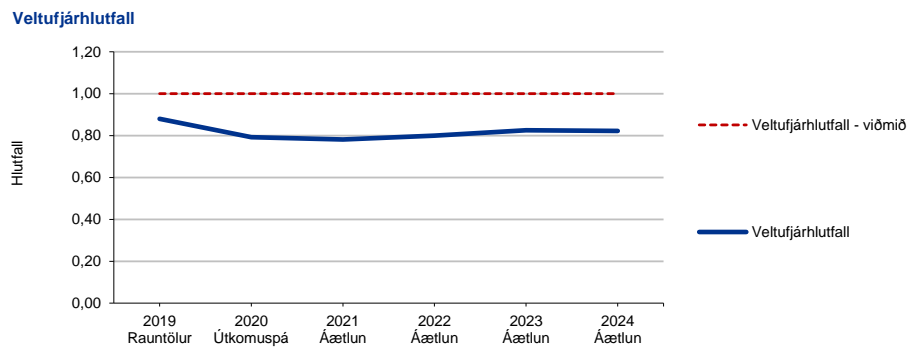
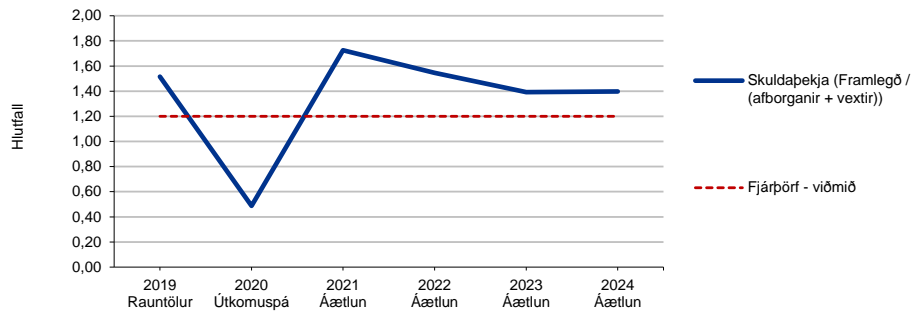

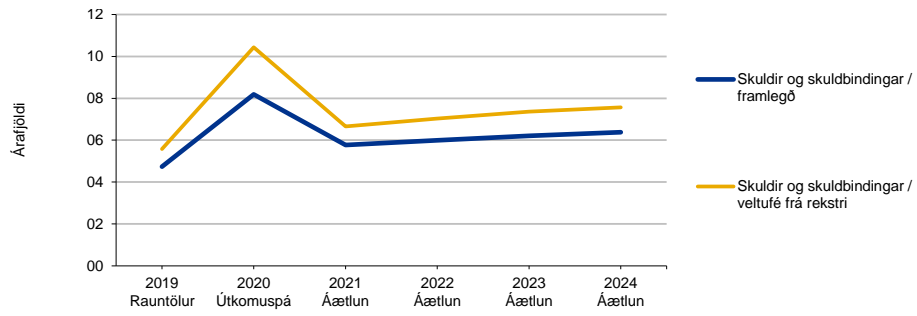

Ný fjárfesting / lántaka sem hlutfall af skuldum

