



RANGÁRÞING YTRA - Deiliskipulag skálasvæðis við Álftavatn að Fjallabaki syðra

SKÝRINGAR :

- mörk deiliskipulags
- löðarmörk
- löðarstærð
- byggingarreitur gistiskála
- byggingarreitur skálaráðarhúss og geymslu
- byggingarreitur salernishúss
- bifreiðastæði/lágmarks fjöldi stæða
- núverandi gistiskálar
- víkjandi hús
- hús á stöðuleyfi
- kaldavatslögn
- fráveitlögn, rotbró og siturlögn
- drenlögn, rigningarrvatn
- skoltvsn úr vöskum í lokaðan jarðsveig
- fjallvegur F-210
- núverandi gönguslóði (Laugarvegur)
- tjaldsvæði
- hnitpunktar og númer
- Borholusvæði

Hnitaskrá í ISN-93

pkt - austurhnit (x) - norðurhnit (y)

1	488763.28	372729.13
2	488785.29	372742.69
3	488801.71	372716.04
4	488779.69	372702.48
5	488793.09	372682.17
6	488815.10	372695.73
7	488831.51	372669.08
8	488809.50	372655.52
9	488825.90	372628.86
10	488828.45	372630.43
11	488847.93	372642.42
12	488863.51	372617.17
13	488844.01	372605.16
14	488836.78	372616.91
15	488805.95	372597.93
16	488813.19	372586.18
17	489536.00	372661.00
18	489078.00	372768.00
19	489062.00	372947.00

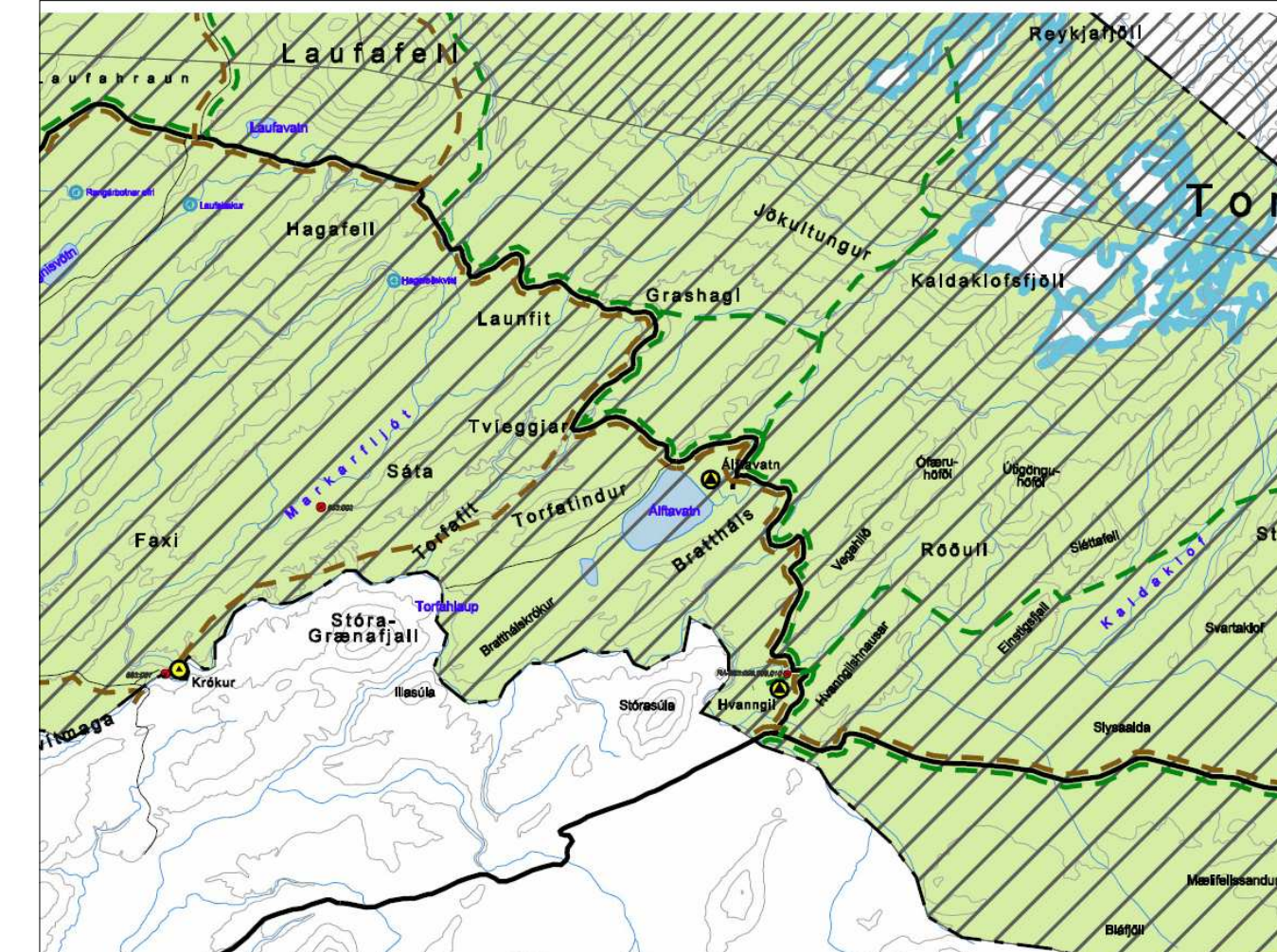

Úrdráttur úr Aðalskipulagi Rangárbíngs ytra 2002-2014 Rangárvellir og Rangárvallafréttur - teikning er ekki í mkv.

Deiliskipulag þetta var samþykkt af skipulags- og byggingarnefnd í Rangárbíngi ytra þann _____ 2010

Deiliskipulag þetta var auglýst frá _____ til og með _____ 2010.

Deiliskipulag þetta, sem fengið hefur meðferð samkv. 25. gr. laga nr. 73/1997 m.s.br. var samþykkt í sveitarstjórn Rangárbíngs ytra þann _____ 2010

Sveitarstjóri Rangárbíngs ytra _____

Auglýsing um gildistöku deiliskipulagsins var birt í B-deild Stjórnartíðinda þann _____ 2010

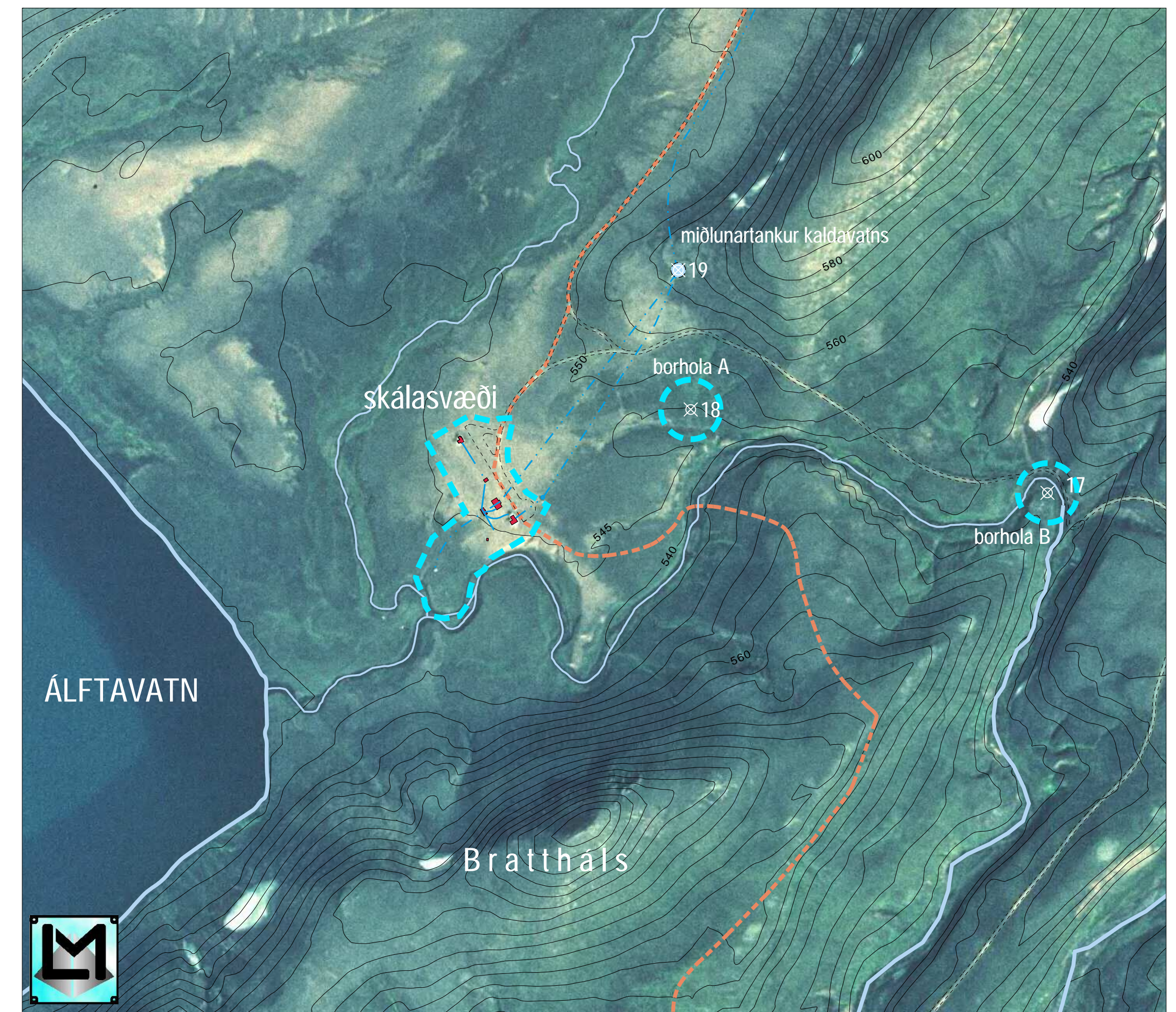

Yfirlitsmynd til skýringar í mkv.1:5.000

Breyting á uppdrætti e. auglýsingu - 20. apríl 2010:
Afhugasemdir frá Skipulagsstofnun, bréf dags. 15. mars 2010 og frá Umhverfisstofnun, bréf dags 12. apríl 2010:

1. Mælikvarði yfirlitsmynda minnkaður úr 1:10.000 í 1:5.000.
2. Borholusvæði bætt við skýringar, hluti deiliskipulagsins
3. Sýnd ca. lega á nýrri vaska- og eldunaraðstöðu á tjaldsvæði.
4. Skýrari umfjöllun um fjarskiptamastur í greinargerð.

Meðfylgjandi uppdrætti þessum fylgir greinargerð með skipulags- og byggingarskilmálum ásamt umhverfisskýrslu dags. 10. nóv. 2009 sem heitir „Deiliskipulag skálasvæðis við Álftavatn að Fjallabaki syðra“.

RANGÁRÞING YTRA
Deiliskipulag skálasvæðis við Álftavatn að Fjallabaki syðra



LANDSLAGSARKITEKTAR FÍLA, AUSTURVEGUR 6, 800 SELFOSS, s/482 4090 fax/482 3542, landform@landform.is

Mælikv. 1:500/5.000 í A1 Teikning nr. 001
 Dags. teikn. 10. nóv. 2009 Hannað af: oh
 Teikn. breytt: 20. apríl 2010 Teiknað af: oh
 Verknúmer: 208-025 Yfirl. / Undirskr.: