

ÖLVERSHOLT 1 og 3 í Rangárþingi ytra

Deiliskipulag íbúðar- og frístundalóða

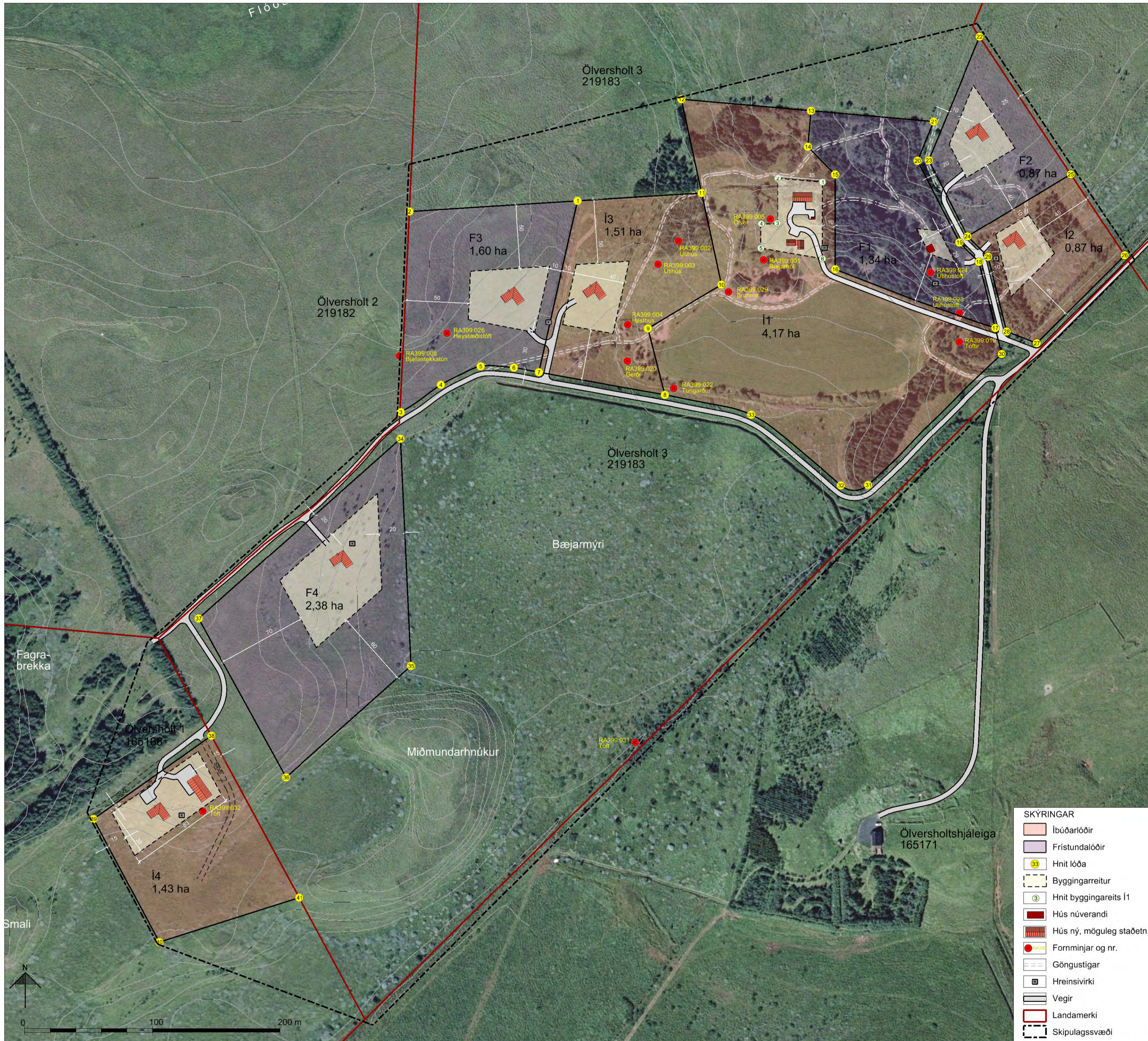

Deiliskipulagsuppráttur, mkv. 1:2.000.

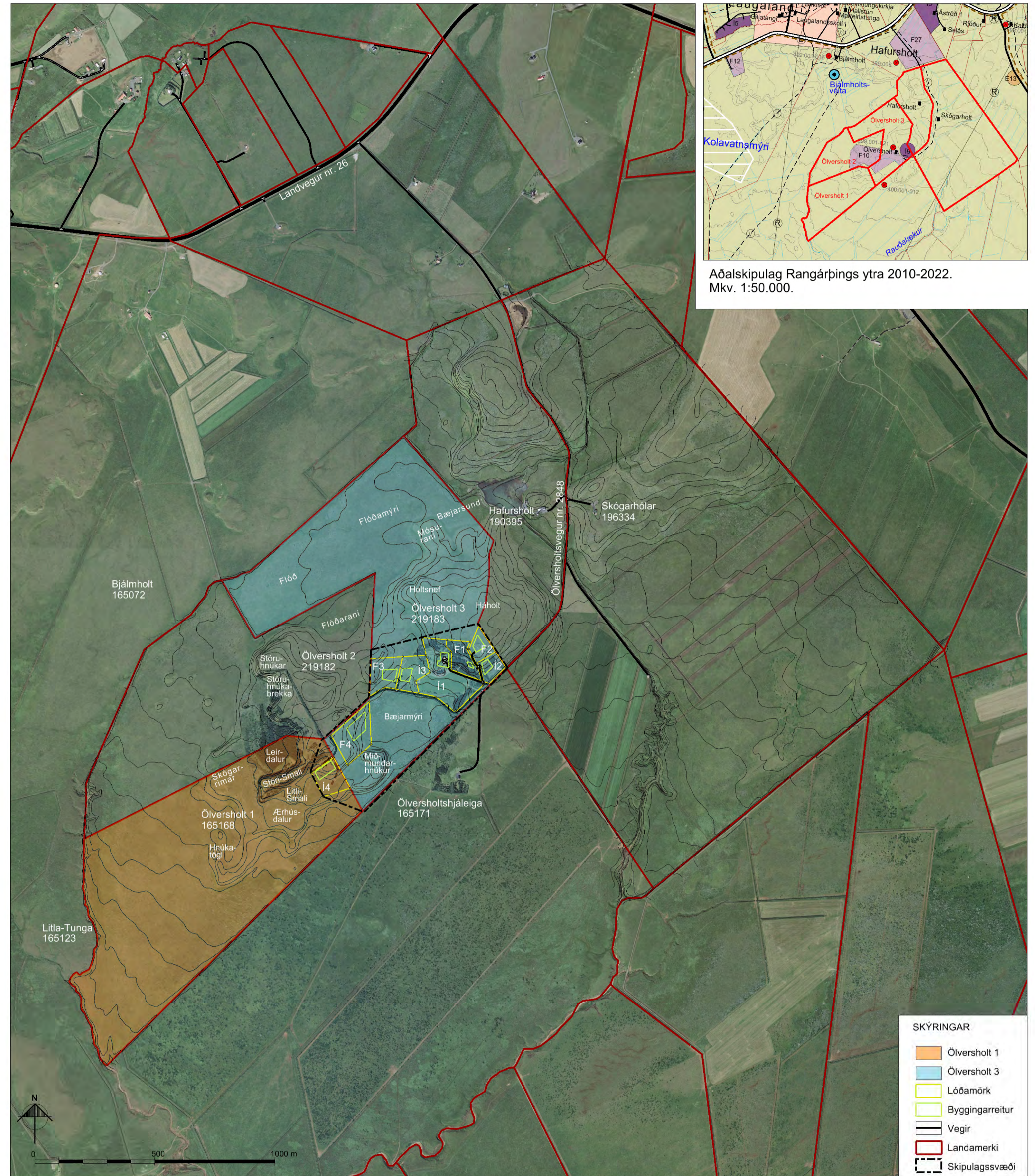

Skýringaruppráttur mkv. 1:12.000.

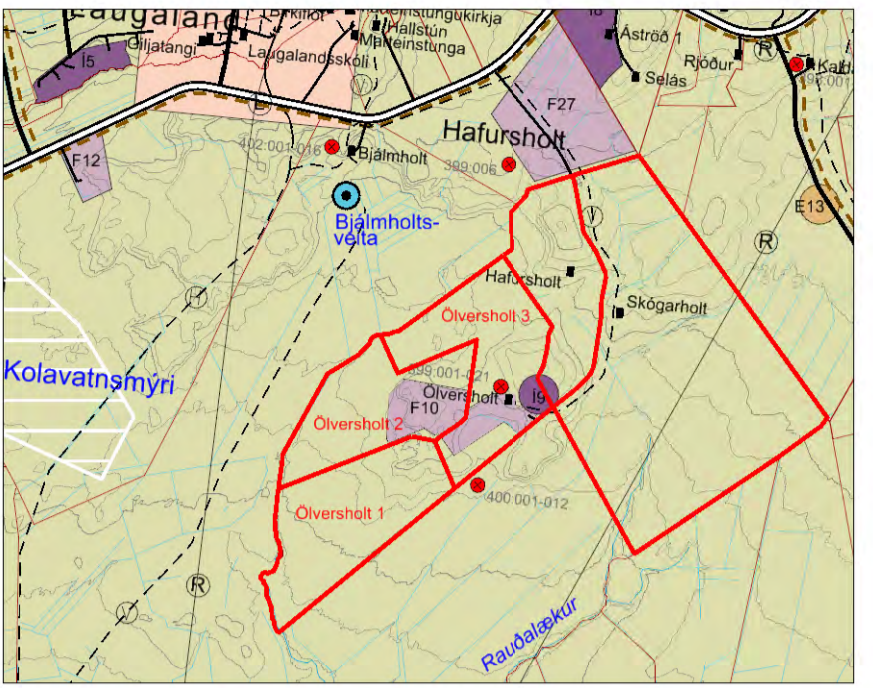

Aðalskipulag Rangárþings ytra 2010-2022. Mkv. 1:50.000.

GREINARGERÐ

1. Inngangur
Deiliskipulagið tekur til jarðanna Översholts 1, landnr. 165168 og Översholts 3, landnr. 219183. Översholt 1 er 80,6 ha og Översholt 3 er 80,1 ha. Jörðinni var skipt og landskiptin staðfest af Landbúnaðarráðuneyti árið 2010. Deiliskipulagið gerir ráð fyrir 3 íbúðalóðum í Översholts 3 og einni íbúðarlóð í Översholts 1. Í Översholts 3 er enn fremur gert ráð fyrir fjórum frístundalóðum. Deiliskipulagið er í samræmi við Aðalskipulag Rangárþings ytra 2010-2022 en þar er svæðið skilgreint sem landbúnaðarsvæði, frístundasvæði og íbúðarsvæði.

Aðstæður
Fyrir miðju Översholts 3 er stórt holt (Översholt) en sunnan í því er bæjarhóll þar sem Översholtsbærinn stóð, byggður um 1908 en er nú horfinn. Frá 1949 hefur jörðin verið í eyði og um 1980 féllu gömlu bæjarhúsin. Á lóð F1 er frístundahús. Í Översholts 1 er grósgut og þar er hluti þess skógar sem ræktaður hefur verið í Översholts 1 frá 1958. Veitir núverandi skógur skjól og í skjóli hans eru góðar aðstæður til áframhaldandi skóg- og trjáréttar.
Aðaláðkoma að svæðinu er frá Landvegi (nr. 26) um Översholtveg (nr. 2848) og um núverandi og nýja aðkomuvegi að lóðunum. Bilastæði eru innan hversrar lóðar.

Kortagrunnar og skipulagsgögn
Skipulagsuppráttur er teiknaður eftir loftmynd frá Loftmyndum ehf. Grunn gögn eru íSSÖv frá Landmælingum Íslands. Hnit eru í ISN93. Skipulagsgögn eru þessi:
i. Deiliskipulagsuppráttur í mkv. 1:2.000, sem sýnir lóðir, byggingarreiti, formminjar og hugsanlega staðsetningu húsa.
ii. Skýringaruppráttur í mkv. 1:12.000, sem sýnir afstöðu svæðisins til aðliggjandi jarða.
iii. Afstöðumynd í mkv. 1:50.000 sem er hluti af aðalskipulagsuppráttur fyrir Rangárþing ytra 2010-2022.

Formminjar
Översholts er fyrst getið í heimildum frá um 1500 en talið hefur verið að Översholt hafi byggst seint á landnámsöld. Fornleifaskráning hefur farið fram og birtist í ritinu Fornleifaskráning í Översholts, Fornleifastofnun Íslands (Elin Osk Hreiðarsdóttir), Reykjavík 2003 (FS220-03051). Gerð er grein fyrir formminjum í fornleifaskráningunni, RA399.001 til RA399.031, og þær sýndar á deiliskipulagsuppráttum. Engar þekktar formminjar eru innan byggingarreita. Einnig er gert ráð fyrir að trjáa sé ekki plantað í a.m.k. 20 m fjarlægð frá formminjum.

2. LÝSING DEILISKIPULAGS
Aðkoma og bilastæði
Översholtsgvegur er meginvegur að jörðunum. Vegir liggja af honum að nokkrum lóðanna en gert er ráð fyrir nýjum aðkomuvegum að lóðum I3, F3 og F4. Bilastæði eru innan lóða. Núverandi og nýir vegir eru sýndir á deiliskipulagsuppráttum. Kvóð er um sameiginlegan aðkomuveg að Översholts 1, 2 og 3 sem liggur af Översholtsvegi. Vegurinn liggur ofan Bæjarmýrar og er sýndur á skipulagsuppráttum.
Skilmálar fyrir deiliskipulagsvæði
Á íbúðarlóðum (I1-I4) er heimilt að byggja íbúðarhús allt að 200 m², skemmu allt að 200 m² og gróðurhús eða gestahús allt að 25 m². Á frístundalóðum (F1-F4) er heimilt að byggja 3 hús; aðalhluti allt að 120 m², geymslu allt að 50 m² og gestahús allt að 25 m². Mesta hæð á mæni íbúðarhúss, gróðurhúss og gestahúss getur verið allt að 5 m m.v. hæð jarðvegs umhverfis hús. Mesta hæð á mæni skemmu getur verið allt að 6 m m.v. hæð jarðvegs umhverfis hús.

Veitur
Neysluvatns er aflið frá vatnsveitu Ásahrepps og Rangárþings ytra. Lögnum fyrir neysluvatn skal komið fyrir í og við vegi eða stiga eins og hægt er. Leitast verður við að sameinast um rotþrær/hreinsimannvirki eftir þvisem kostur er út frá hagkvæmni, vist- og landfræðilegum aðstæðum. Frágangur verður í samræmi við kröfur heilbrigðisfyrivalda og reglugerð um fráveitur nr. 798/1999. Möguleg staðsetning er sýnd á deiliskipulagsuppráttum en verður nánar útfært á hönnunarsligi. Rafilögnum skal komið fyrir meðfram vegum og stigum að svo miklu leyti sem hægt er.

Sorp
Sorpþróa fer eftir reglum sveitarfélagsins hverju sinni.

Opin svæði
Opin svæði verða einkum notað fyrir skógrækt og til útivistar. Við skógræktina er lögð áhersla á fjölbreytt tegundaval trjáa og runna. Útivistargildi svæða verður aukið með ræktun gróðurs og með stigum, bekkjum og leikastöðu barna. Núverandi stigar innan lóða eru sýndir á deiliskipulagsuppráttum.

3. ALMENNIR BYGGINGARSKILMÁLAR
Húsagerðir eru frjálssar að öðru leyti en því sem mæliblöð, skilmálar þessir, byggingarreglugerð og aðrar reglugerðir segja til um. Þakform og byggingarefni er frjálst. Byggingarefni er sýndir fyrir hverja lóð og verða hús staðsett innan hans í samræmi við byggingarfulltrúa. Mænisstefna er frjálst og tekur mið af aðstæðum á byggingarstað.

HNIT LÓÐA Í ISN93		
Nr. Austur Norður	Nr. Austur Norður	Nr. Austur Norður
1.43242.377734	17.432670.377634	33.432476.377566
2.432710.377628	18.432657.377666	34.432053.377548
3.432293.377568	19.432684.377701	35.432211.377389
4.432285.377590	20.432668.377666	36.432113.377282
5.432286.377604	21.432621.377696	37.432044.377406
6.432282.377600	22.432657.377663	38.432064.377315
7.432311.377600	23.432617.377656	39.431965.377249
8.432410.377582	24.432648.377706	40.432014.377153
9.432387.377634	25.432703.377653	41.432123.377187
10.432455.377668	26.432771.377691	
11.432439.377740	27.432762.377623	
12.432423.377814	28.432679.377632	
13.432525.377805	29.432664.377696	
14.432522.377777	30.432675.377614	
15.432544.377785	31.432570.377511	
16.432544.377680	32.432543.377611	

HNIT BYGGINGAREITS LÓÐAR Í ISN93		
Nr. Austur Norður	Nr. Austur Norður	Nr. Austur Norður
1.432534.377748	2.432499.377752	3.432499.377716
4.432486.377716	5.432486.377691	6.432534.377689

Deiliskipulag þetta, sem auglýst hefur verið samkvæmt 1. mgr. 43. gr. skipulags- og byggingarlaga nr. 123/2010 m.s.b. var samþykkt af sveitarstjórn Rangárþings ytra þann _____

f.h Rangárþings ytra

ÖLVERSHOLT
Deiliskipulagsuppráttur

Suðurlandsvegi 1-3 850 Hella, S. 487 7800 www.steinsholtsf.is	Verk: 8614 D142a Mkv: 1:2.000 / 1:12.000 Bláðstærð: A1	Dags: 18.02.2013 Breytt:
Hannað: GG, AJ, IS Teiknað: IS	Samþykkt:	