

GREINARGEIRD

FELLSMÚLI-LÖÐ AFMARKAST AF FELLSMÚLALÆK OG MINNI-VALLARLÆK TIL AUSTURS OG NORÐURS OG JÖRDINI FELLSMÚLA TIL VESTURS OG SUÐURS. I ADALSKIPULAGI 2010-2022 ER GERT RÁÐ FYRIR IÐMADARSSVEÐI AD HLUFTA EN AD MESTU LANDBGMADARSSVEÐI. EKKERT DELUSKIPULAG ER TIL AF SVEÐINU EN TIL ER FYLGISKJAL MED LEGUSAMNINGI FRÁ 23.JULI 1990 SEM SÝNIR FYRIRKOMULAG OG AFMÖRKUN LANDS.

INNAN SKIPULAGSSVEÐSINS VAR IÐDARHÚS EN EFTIR STENDUR BYGGINGARETTUR HÖSSINS. SPENNISTÖÐ OG IÐMADARHÚS ÞAR SEM STARRÆKT ER FISKELDI. EINNIG ERU FISKELDISKER UTANHÚSS.

VEIÐIHÚS OG GEYMSLA ERU VID FELLSMÚLALÆK NYRST A JÖRDINI. AÐKOMA AD VEIÐIHÚSI ER HÁÐ LEYFI RETTHAFA LÖÐAR. ÖLL ÖVIÐKOMANDI UMFERÐ UM LÖÐINA ER BÖNNUD VEGNA FISKELDIS .

KALT VATN FÆST ÖR BRUNNI OG FJÓÐRUM BORHOLUM A LÖÐINI EN EINNIG ER VATN SÖTT I LINDIR I LANDI SKARPS UNDIR SKARPSFJALLI.

HEITT VATN ER SÖTT I BORHÖLU I LANDI STÖRA-KLOFA.

FRÁRENNISLU FRÁ FISKELDI FER I SELÞRÓ OG ÞADAN ÖT I MINNI-VALLARLÆK.

FLATARMÁL LÖÐAR ER UM 5 HEKTARAR

BRETTINGAR:

NYTT DELUSKIPULAG FELUR I SÉR MÖGULEIKA A TÝFÖLDUN FISKELDISHÚSS TIL VESTURS.

GERT ER RÁÐ FYRIR AD ARSFRAMLEIÐSLA I FISKELDI SÉ UM 20 TONN.

GERT ER RÁÐ FYRIR AD GAMAGETVÍMSLUR SEU STAÐSETTAR INNAN SVEÐIS

AÐKOMA AD FELLSMÚLI-LÖÐ ER FRÁ ÞÓÐVEGI 26. LANDVEGI I GEGNUM JÖRDINA FELLSMÚLA



VATNSVERNDARARSVEÐI



HELTU STÆRDIR FYRIR BRETTINGU:

VEIÐIHÚS : 99,3 M2

GEYMSLA : 12,0 M2

IÐDARHÚS : 92,5 M2

FISKELDISHÚS : 550,1 M2

SPENNISTÖÐ : 20,3 M2

SAMTALS : 774,2 M2

LÖÐ : 49800 M2

NYTINGARHLUTFALL : 0,016

HELTU STÆRDIR EFTIR BRETTINGU:

VEIÐIHÚS : 99,3 M2

GEYMSLA : 12,0 M2

BYGGINGARETTUR

IÐDARHÚS : 100 M2

FISKELDISHÚS : 550,1 M2

SPENNISTÖÐ : 20,3 M2

FYRIR FISKELDISHÚS : 550,1 M2

SAMTALS : 1324,3 M2

NYTINGARHLUTFALL : 0,027

VATNSVERNDARARSVEÐI

I. FLOKKUR: BRUNNSVEÐI

II. FLOKKUR: GRANNSVEÐI

STRAUMUR GRUNNVATNS LIGGUR I SUD-SUD-VESTUR

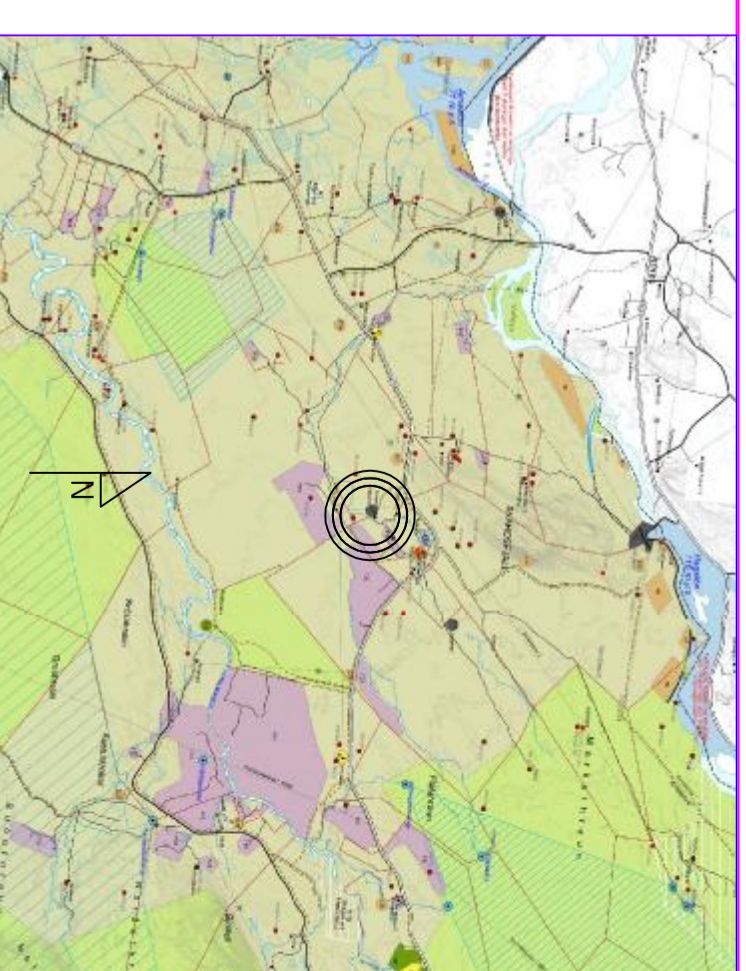

HLUTI ADALSKIPULAGS RANGÁRÞINGIS YTRA (EKKI I KWARÐ)

SKIPULAGSSVEÐI



SKÝRINGAR: --- MÖRK DELUSKIPULAGS

--- LÖÐARMÖRK

--- NYIR BYGGINGARETTIR

■ BYGGING

DELUSKIPULAG ÞETTA SEM AUGLÝST HEFUR VERIÐ SAMKVÆMT 41.GR. SKIPULAGS-OG BYGGINGARLAGA NR. 123/2010 VAR SAMÞYKKT AF SVEITARSTJÓRN RANGÁRÞINGIS YTRA

ÞANN _____ 2013

TILLAGAN VAR GRENNÐARKYNNT

FRÁ _____ 2013 MED ATHUGASEMDAFRESTI

TIL _____ 2013.

AUGLÝSING UM GILDIÐSTÖKU DELUSKIPULAGSINS VAR BIRT I B-DEILD STJÓRNARÞIÐINDA ÞANN _____ 2013

F.H. RANGÁRÞINGIS YTRA

ÖLL AÐNOT OG AFRITUN TEKNINGAR, AD HLUFTA EÐA HEILD, ER HÁÐ SKRIFLEGU LEYFI HÖFUNDNA.

ELIERT MÁR JÓNSSON
MÍÐHÚSUM 32 · 112 REYKJAVÍK
SÍMI: 587 3311 / 898 3312 ·
NETFANG: emj@internet.is
FELAGI I VFI

HEIM VÆRS:

FISKELDISSTÖÐ

FELLSMÚLI-LÖÐ I LANDSSVEIT

HEITI TEKNINGAR:

DELUSKIPULAG
ST.GR. 8614-6-22000010

MÆLI:	TEKNAÐ:	GEYMSLUNOMER:	VNR:
EMJ	EMJ	082011	082011
HANNAÐ:	YFRIRFARÐ:	MKV:	NR. TEKNINGAR:
EMJ	EMJ	1-2000	01
DAGS. UNDRISKRIFJAR:	NAFN OG KT. HÖNNUNÐAR:	ÖTUGAFA:	A1
EMJ	ELIERT MÁR JÓNSSON 300856-5789		
UNDRISKRIFT HÖNNUNÐAR:			

NÚVERANDI AÐSTAND 1:2000

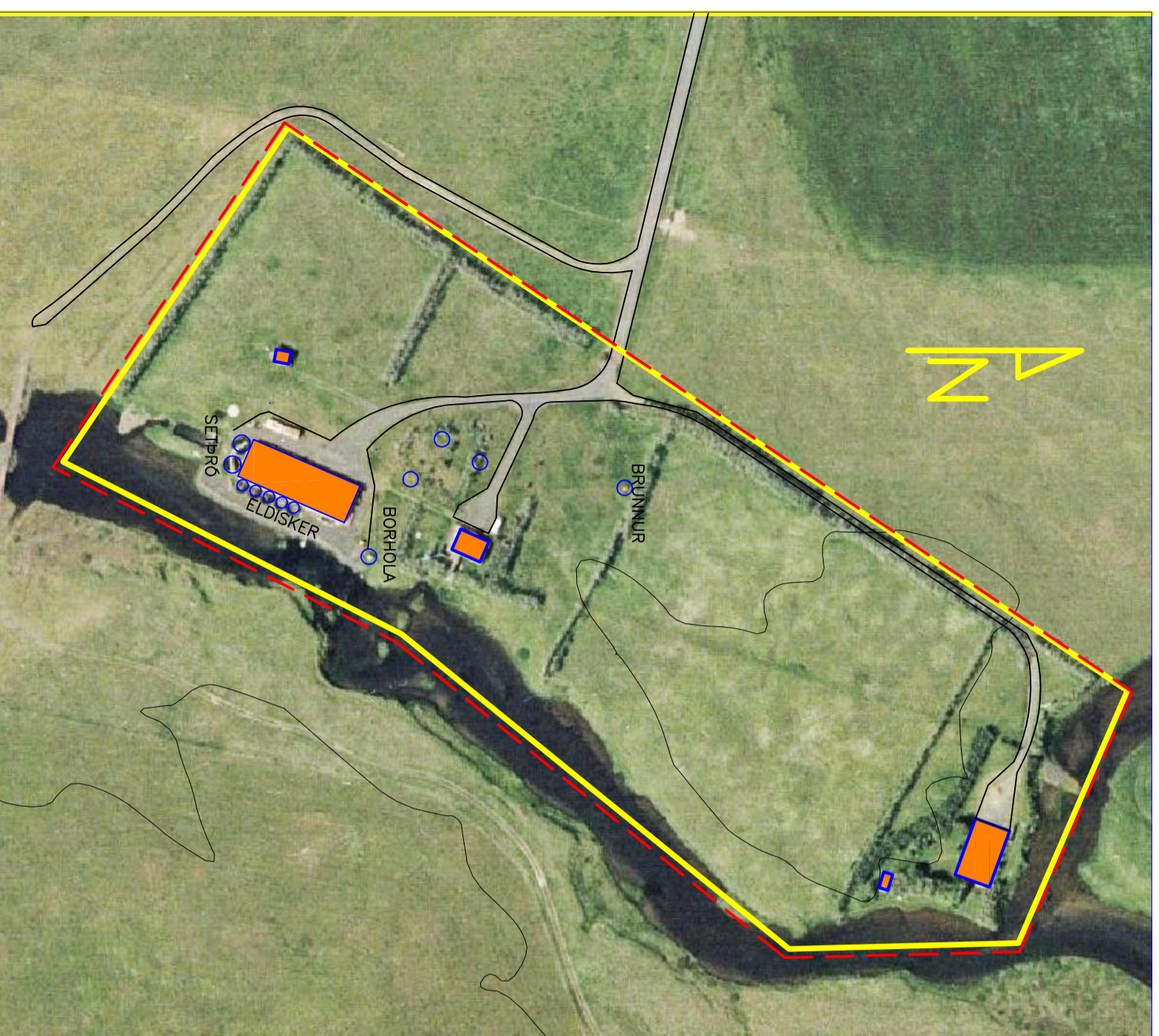

TILLAGA AD DELUSKIPULAGI 1:2000

