

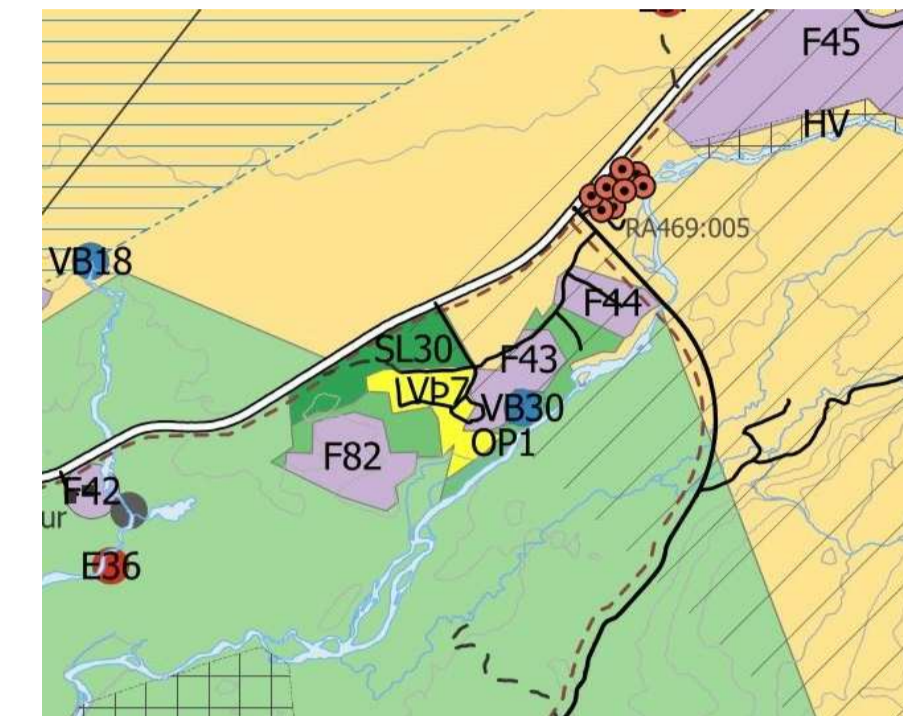

# Rangárping ytra - Galtalækjaskógur og Merkihvoll land - Deiliskipulag

Deiliskipulag þetta sem auglýst hefur verið skv. 1. mgr. 41. gr. skipulagslaga nr. 123/2010 m.s.br. frá \_\_\_\_\_ til \_\_\_\_\_ 2025 var samþykkt í sveitastjórn Rangárþings ytra þann \_\_\_\_\_

Samþykkt deiliskipulags var auglýst í B-deild Stjórnartíðinda þann \_\_\_\_\_



Údráttur úr gildandi aðalskipulagi Rangárþings ytra 2016-2028.

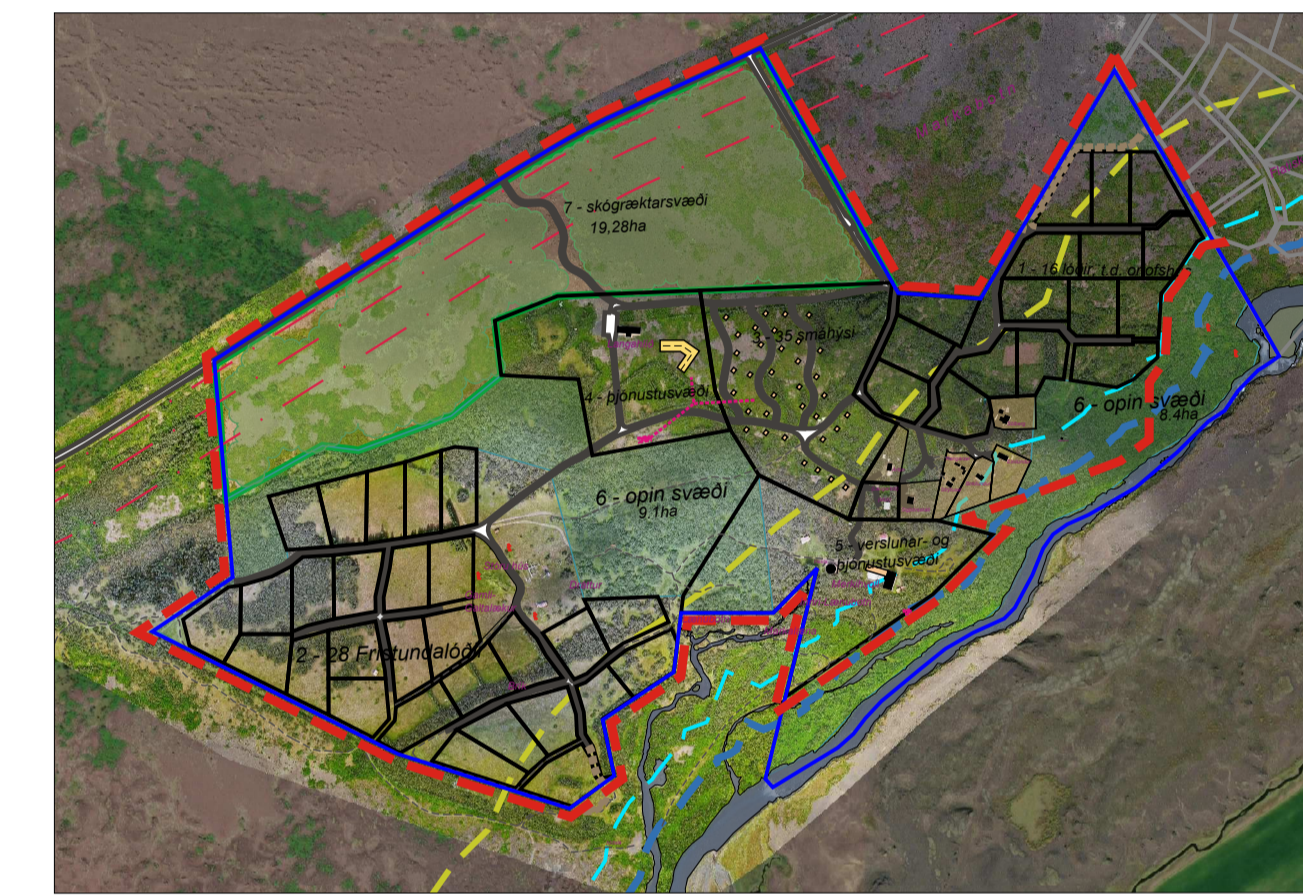

Yfirlitsmynd - mkv. 1:10.000 í A1

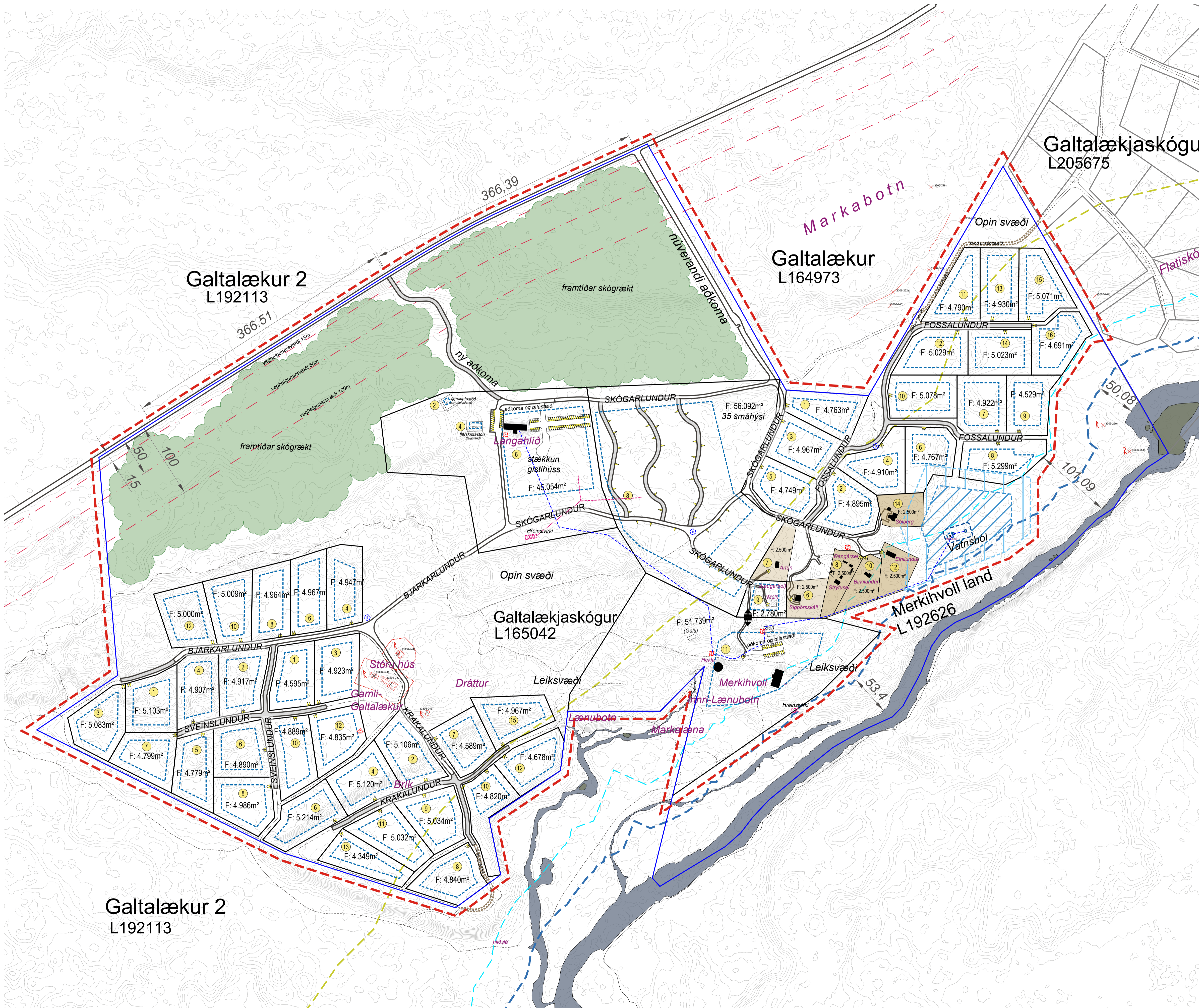

## Skýringar við deiliskipulagsupprátt:

	Mörk skipulagssvæðis		Vegur, núv.
	Landamörk		Gata, ný-tillaga
	Lóðamörk, leigulóðir		Kvöð um flóttaleið, gata/stóði
	Ný lóðamörk		Veghelgun
	Byggingarreitur		Núv. göngustígar
	Núv. hús		Nýjir göngustígar
	Þjónustuhús (til skýringar)		Vatnsból - brunnsvæði
	Smáhýsi til útleigu		Vatnsból - grannsvæði
	Fornleifar og 15m helgunarlína		Vatnsból - fjarsvæði
	Kvöð um aðkomu		Kaldavatnslögn
	Skógrækt		Vatnsvernd, 50/100m
	Hreinsivirki fráveitu		Náttúruvernd, B-hluti
	Núv. spennistöðvar - kvöð		
	Brunahanar - ætlaðir staðir		

Deiliskipulagsuppráttur er í stærðinni A1 og meðfylgjandi er greinargerð (A4), dags. 10. mars 2025. Skoða ber upprátt og greinargerð sem eina heild og hvort yfir öðru.

Breyting: 01:

Uppdráttur þessi er teiknaður í hnitakerfinu ISN93 og byggir á loftmynd frá ESRI frá árinu 2021.

## GALTALÆKJASKÓGUR OG MERKIHVOLL LAND Deiliskipulagsuppráttur

	Mælikvarði 1:2500/10.000 í A1	Teikning nr: 001
	Dags. teikn: 10. mars 2025	Hannað af: oh/eek
	Teikn. breytt:	Teiknað af: eek
	222-011	Yfirl. / Undirskr.: