

# HVAMMSVIRKJUN Í ÞJÓRSÁ, Rangárþingi ytra og Skeiða- og Gnúpverjahreppi Deiliskipulagsuppráttur

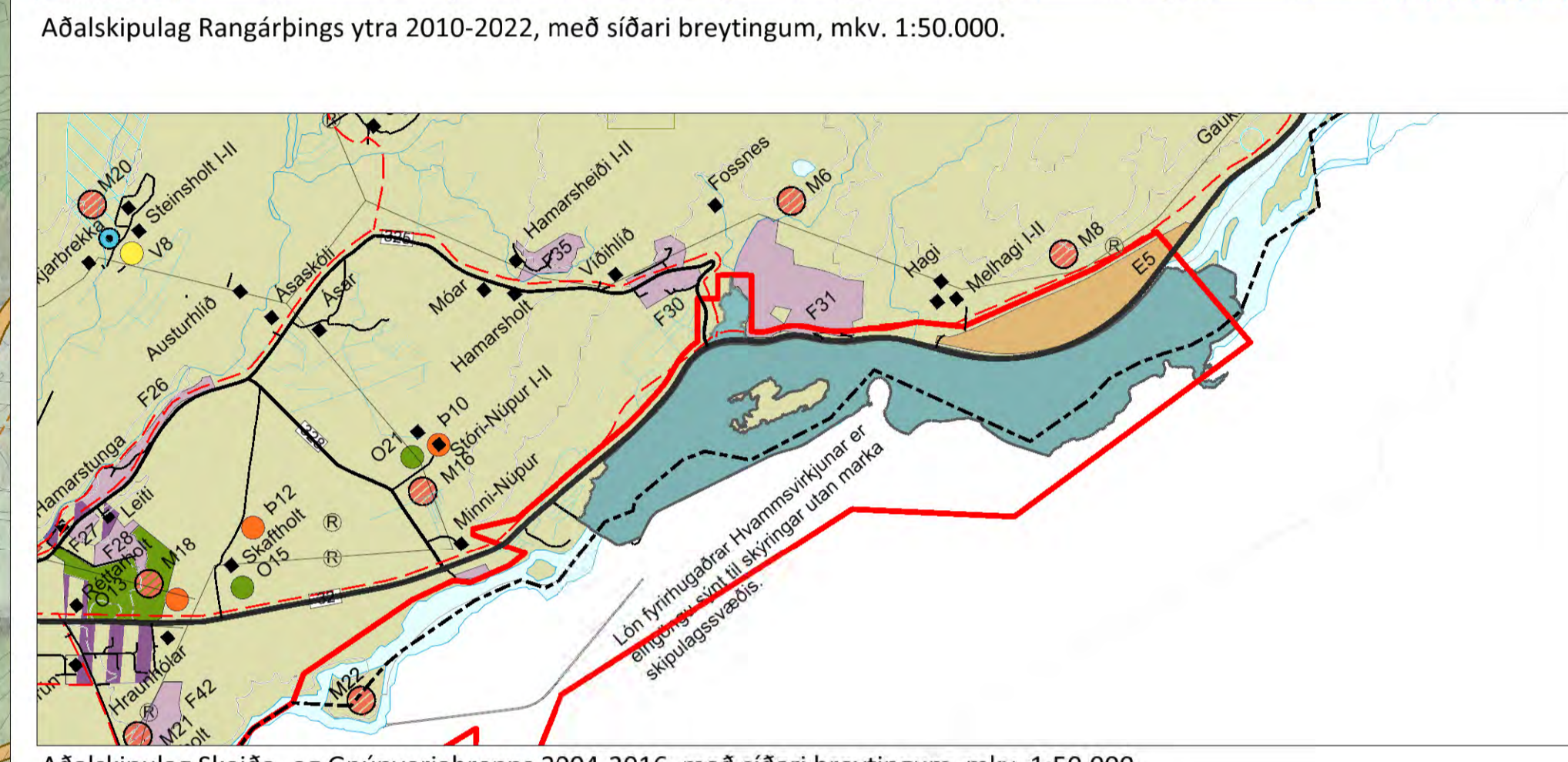
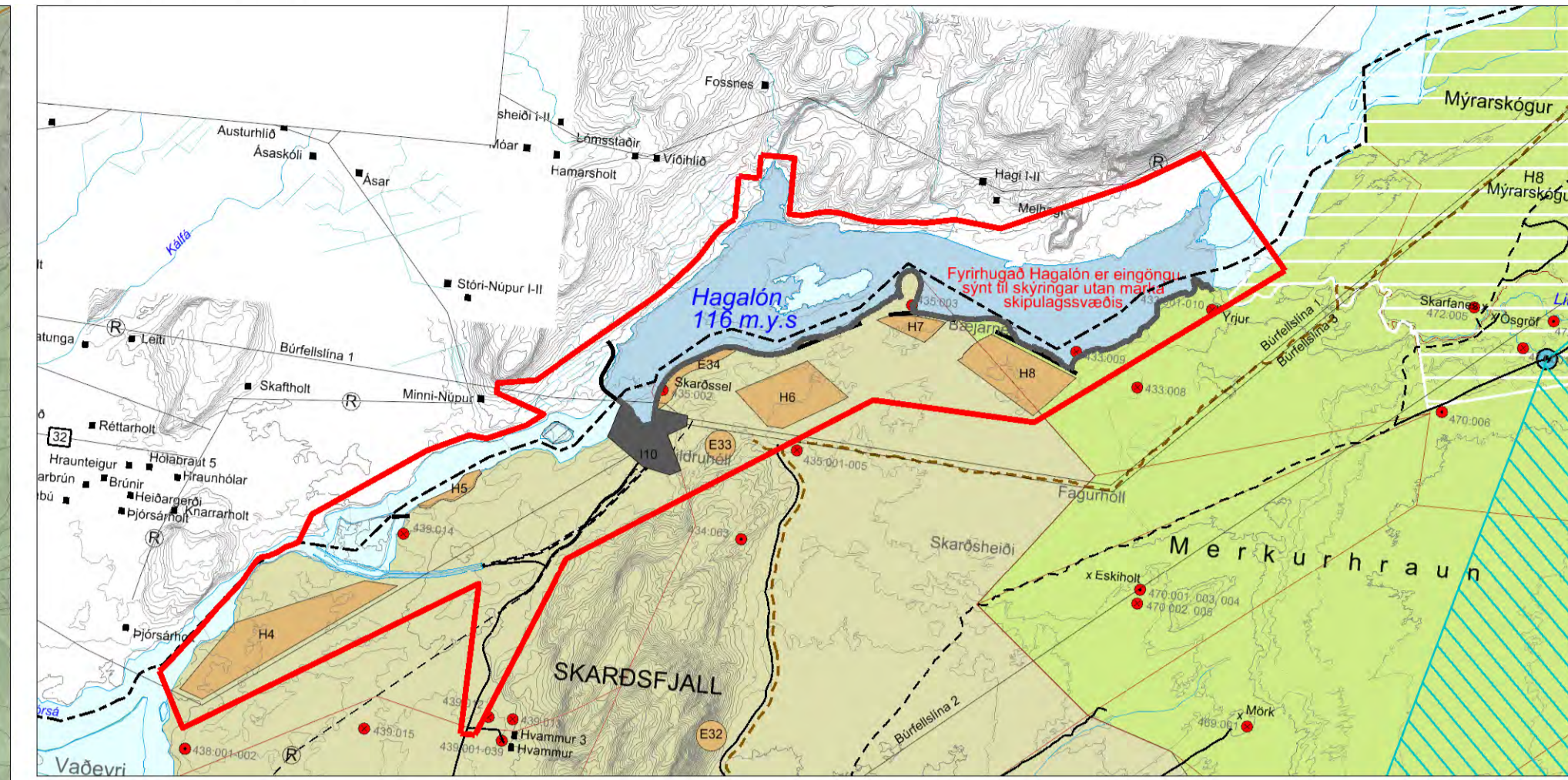
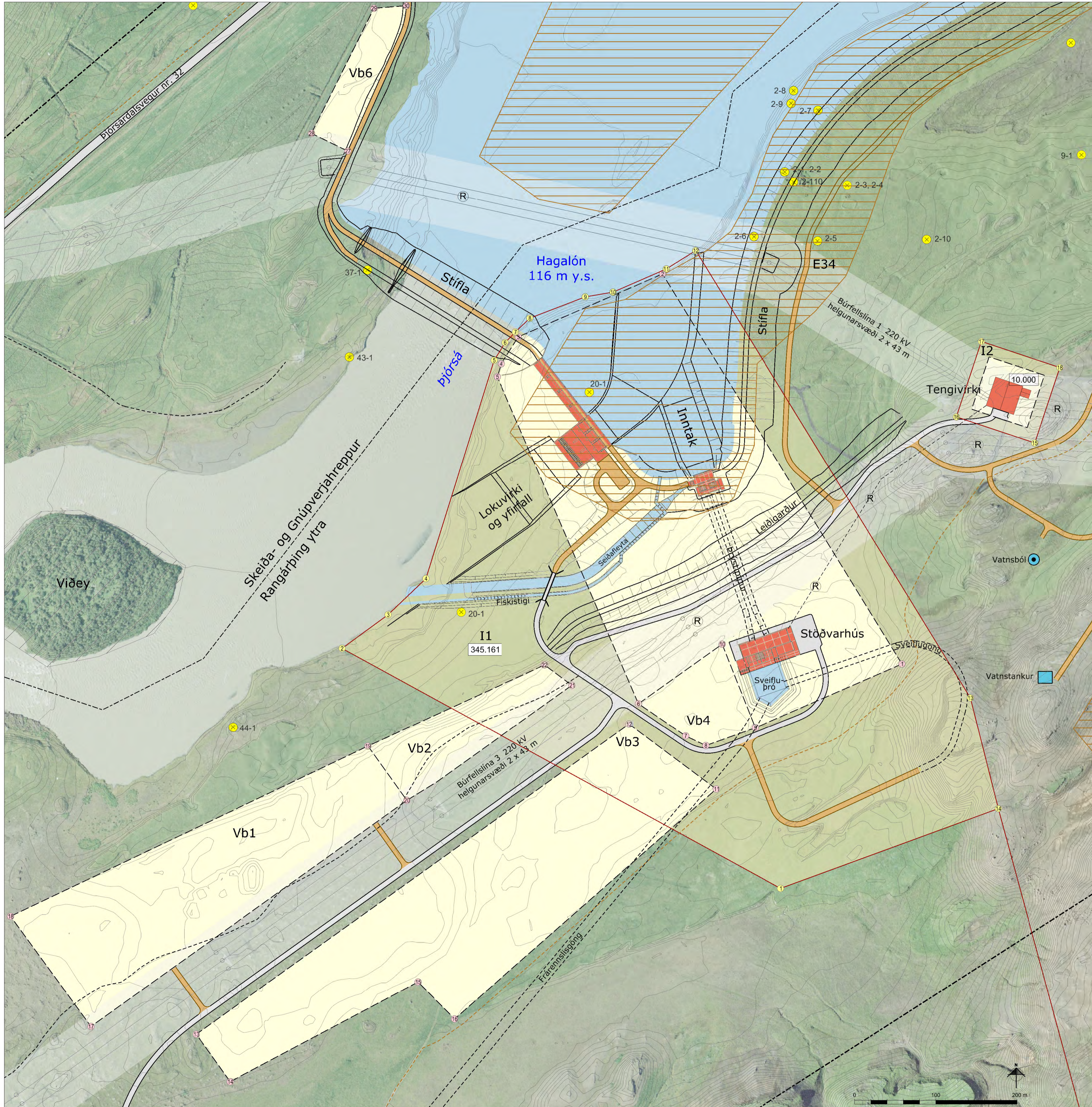

**SKÝRINGAR**

- I Lóðir iðnaðar
- Vb Byggingareitir
- Nýjar byggingar
- 10.000 Stærð lóða í m²
- R Háspennulínur og helgunarsvæði
- R- Rafstrengur
- E Efnistökusvæði
- Reiðleið
- Stofnvegur
- Aðrir vegir opin allri umferð
- Vinnuvegir
- Slóðar (línuvegir o.fl.)
- Fríðlýst svæði
- Formminjar
- Hnit lóða
- Hnit byggingareita
- Landamerki, óstaðfest
- Sveitarfélagamörk
- Skipulagsvæði

HNIT LÓÐA Í ISN93		HNIT BYGGINGAREITA Í ISN93			
Nr.	Austur	Norður	Nr.	Austur	Norður
1	444982.2	393745.7	1	445131.8	394022.4
2	444441.2	394041.7	2	444836.5	394503.3
3	444498.0	394083.2	3	444658.7	394425.7
4	444544.6	394127.7	4	444637.6	394392.6
5	444628.7	394337.0	5	444652.6	394376.6
6	444642.4	394418.7	6	444806.8	393973.4
7	444655.2	394431.7	7	444864.9	393933.7
8	444672.9	394448.7	8	444899.8	393921.7
9	444741.2	394475.0	9	444951.0	393943.7
10	444775.5	394480.8	10	444910.0	394046.9
11	444841.1	394509.4	11	444902.7	393868.1
12	444877.5	394532.1	12	444795.2	393948.2
13	445216.2	393980.6	13	444261.3	393565.9
14	445250.6	393844.0	14	444303.1	393507.5
15	445295.8	394295.0	15	444534.9	393630.3
16	445198.9	394327.1	16	444579.9	393584.7
17	445229.8	394420.1	17	444131.7	393575.5
18	445326.7	394387.9	18	444032.7	393711.3

Deiliskipulag þetta, sem auglýst hefur verið samkvæmt 41. gr. skipulagslaga nr. 123/2010, með síðari breytingum, var samþykkt af sveitarstjórn Rangárþings ytra \_\_\_\_\_

f.h. Rangárþings ytra

Deiliskipulag þetta, sem auglýst hefur verið samkvæmt 41. gr. skipulagslaga nr. 123/2010, með síðari breytingum, var samþykkt af sveitarstjórn Skeiða- og Gnúpverjahrepps \_\_\_\_\_

f.h. Skeiða- og Gnúpverjahrepps

Auglýsing um gildistöku deiliskipulagsins var birt í B-deild Stjórnartíðinda \_\_\_\_\_

KORTAGRUNNAR  
ISSÖv frá Landmælingum Íslands  
Loftmyndir frá Hnit ehf og Loftmyndum ehf  
Hnit eru í ISN93

SKIPULAGSGÖGN  
Deiliskipulagsuppráttur í mkv. 1:2.500.  
Yfirlitsuppráttur deiliskipulags í mkv. 1:12.500.  
Greinargerð og umhverfisskýrsla.

**STEINSHOLT**  
Suðurlandsvegi 1-3  
850 Hella, S. 487 7800  
www.steinsholt.is

**HVAMMSVIRKJUN**  
Deiliskipulagsuppráttur

Verk: 8614 DA103	Dags: 17.02.2017
Mkv: 1:2.500	Breytt: 18.04.2017
Bláðstærð: A1	
Samþykkt:	

Hannað: GG, AJ, IS  
Teiknað: IS